

NUMÉRO 8 / ÉDITION 2024

BRETAGNE 

HÔTELS, CAMPINGS CHAMBRES D'HÔTES

Fréhel - Plévenon - Saint-Cast-le-Guildo - Matignon
Saint-Jacut-de-la-Mer - Beaussais-sur-Mer
Vallée de l'Arguenon



 **DINAN
CAP FRÉHEL**
CHAQUE INSTANT EST UN VOYAGE

www.dinan-capfrehel.com

© Les Conteurs

TAXE DE SÉJOUR 2024

Tarifs applicables sur DINAN AGGLOMÉRATION

Délibération du 26/06/2023.

Période de perception : du 1er janvier au 31 décembre

Catégories d'hébergement	Tarifs
Palaces	2,50€
Hôtels de tourisme 5 étoiles, résidences de tourisme 5 étoiles, meublés de tourisme 5 étoiles	2,00€
Hôtels de tourisme 4 étoiles, résidences de tourisme 4 étoiles, meublés de tourisme 4 étoiles	1,50 €
Hôtels de tourisme 3 étoiles, résidences de tourisme 3 étoiles, meublés de tourisme 3 étoiles	1,20 €
Hôtels de tourisme 2 étoiles, résidences de tourisme 2 étoiles, meublés de tourisme 2 étoiles, villages de vacances 4 et 5 étoiles	0,90 €
Hôtels de tourisme 1 étoile, résidences de tourisme 1 étoile, meublés de tourisme 1 étoile, villages de vacances 1, 2 et 3 étoiles, auberges collectives	0,75 €
Chambres d'hôtes	0,75 €
Terrains de campings et terrains de caravanage classés en 3, 4 et 5 étoiles et tout autre terrain d'hébergement de plein air de caractéristiques équivalentes, emplacements de camping-cars et parcs de stationnement touristiques par tranches de 24 heures	0,55 €
Terrains de campings et terrains de caravanage classés en 1 et 2 étoiles et tout autre terrain d'hébergement de plein air de caractéristiques équivalentes, ports de plaisance	0,20 €
Mode de calcul de la taxe de séjour :	
Tarif applicable à la catégorie d'hébergement concernée : nombre de personnes assujetties x nombre de nuits du séjour.	

LES HÉBERGEMENTS NON CLASSÉS

Hébergements non classés	Taux
Tout hébergement en attente de classement ou sans classement à l'exception des hébergements de plein air et des chambres d'hôtes	3%
Mode de calcul de la taxe de séjour** :	
(Tarif du séjour à la nuitée / nombre de personnes accueillies* x 3%) x nombre de personnes assujetties x nombre de nuits du séjour.	
*Le calcul du tarif à la nuitée est réalisé sur le nombre de personnes reçues à chaque séjour (adultes et enfants)	
**Le montant de la taxe est plafonné à 2,50€ par nuit et par personne (modification de la loi de finances pour 2021 votée le 29-12-2020).	

EXONÉRATIONS

- Les personnes mineures (-18 ans)
- Les titulaires d'un contrat de travail saisonnier employés dans une commune du territoire
- Les personnes bénéficiant d'un hébergement d'urgence ou d'un relogement temporaire
- Les personnes dont le loyer journalier est inférieur à 1€.

ATTENTION : une personne qui loue un hébergement touristique en dehors de sa commune de résidence, même si elle se situe sur le territoire de Dinan Agglomération, est assujettie à la taxe de séjour (modification de l'article 2333-29 du CGCT).

Hôtel EMERIA Thalasso & Spa

4 étoiles

1 avenue du Château Hébert
35800 - Dinard

02 99 16 78 10

contact@emeriadinard.com
www.emeriadinard.com



Atout France



Ouvert du vendredi 12 avril 2024 au dimanche 08 décembre 2024 Ouvert tous les jours
167 chambres

Chambre double : 180€ -
Petit-déjeuner : 22€ -

Hôtel Le Manoir Saint-Michel

3 étoiles

38 rue de la Carquois
Sables d'Or les Pins
22240 - Fréhel

02 96 41 48 87

07 67 78 18 04

contact@manoirstmichel.com
www.manoirstmichel.com



Atout France



Ouvert du dimanche 07 avril 2024 au dimanche 27 octobre 2024
20 chambres

Chambre double : 87€ à 150€ -
Petit-déjeuner : 13€ -
Animal de compagnie : 10€ -
Chambre familiale : 125€ à 175€ -

Hôtel de Matignon

2 étoiles

11 Place Gouyon
22550 - Matignon

02 96 88 22 19

contact@hoteldematignon22.fr
www.hoteldematignon22.com

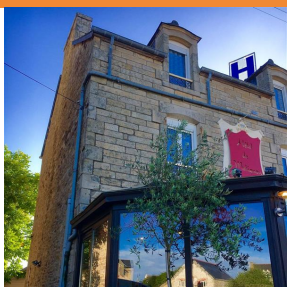

Atout France, Accueil Vélo



Ouvert du lundi 01 janvier 2024 au mardi 31 décembre 2024
12 chambres

Chambre single : 74€ à 85€ -
Chambre double : 74€ à 85€ -
Chambre familiale : 109€ -
Petit-déjeuner : 10,5€ -

Hôtel Le Trécelin

3 étoiles

16 rue du Petit Trécelin
22240 - Plévenon

02 96 41 46 82

contact@hoteltrecelin.com
www.hoteltrecelin.com



Etape Rando Bretagne, Atout France, Accueil Vélo



Ouvert du vendredi 29 mars 2024 au dimanche 03 novembre 2024
22 chambres

Chambre double : 90€ à 110€ -
Chambre familiale : 120€ à 155€ -
Petit-déjeuner : 12€ -

Hôtel Le Bon Cap

2 étoiles

10 rue Montangué
22240 - Plurien

contact@hotel-le-bon-cap.com
www.hotel-le-bon-cap.com

06 79 15 17 74

02 96 52 40 33



Etape Rando Bretagne, Atout France, Accueil Vélo



Ouvert du vendredi 26 janvier 2024 au lundi 04 novembre 2024 28/11/24 au 03/01/24
11 chambres

Chambre double : 60€ à 85€ -
Chambre triple : 80€ à 90€ -
Petit-déjeuner : 12€ -
Animal de compagnie : 10€ -

Hôtel Port-Jacquet

3 étoiles

32 rue du Port
22380 - Saint-Cast-le-Guildo

02 96 41 97 18

port.jacquet@wanadoo.fr
www.port-jacquet.com



Rando Accueil, Etape Rando Bretagne, Atout France, Accueil Vélo



Ouvert du lundi 01 janvier 2024 au mardi 31 décembre 2024
26 chambres

Chambre double : 75€ à 170€ -
Chambre familiale : 110€ à 210€ -
Demi-pension : 78€ à 125€ - par pers.
Petit-déjeuner : 13,5€ -

Besoin de plus de détails et photos ?

Consultez : www.dinan-capfrehel.com/votre-sejour/ou-dormir/a-lhotel

Mise à jour le 06/06/2024

Hôtel des Bains

3 étoiles

18 Boulevard de la Mer
22380 - Saint-Cast-le-Guildo

02 96 41 80 07

www.vtf-vacances.com
vtfstcast@vtf-vacances.com



La Clef Verte



Charte éco-responsable

Ouvert du samedi 10 février 2024 au dimanche 03 novembre 2024
du samedi 21 décembre 2024 au samedi 04 janvier 2025
41 chambres

Pension complète : € - par personne

Hôtel Le Vieux Moulin

Hôtel non classé

22 Rue du Moulin
22750 - Saint-Jacut-de-la-Mer

02 96 27 71 02

contact@hotel-le-vieux-moulin.com
www.hotel-le-vieux-moulin.com



Ouvert du samedi 30 mars 2024 au lundi 30 septembre 2024
du vendredi 18 octobre 2024 au dimanche 03 novembre 2024
16 chambres

Chambre double : 93€ -
Chambre triple : 134€ -
Chambre quadruple : 170€ -
Petit-déjeuner : 10,5€ à 13€ -

Maison d'hôtes La Colombière

06 43 58 84 25

Chambre d'Hôtes Référence -

brigittesoulary@orange.fr

Visité par l'Office de tourisme le 11/10/2023 <https://www.maisondhotelacolombiere>

8 Lieu-dit La Tricherie

22650 - Beaussais-sur-Mer



Chambre d'hôtes



8 personnes - 4 chambre(s)

Ouvert du lundi 01 avril 2024 au mardi 31 décembre 2024

Deux personnes (Chambres d'hôtes) : 120€ à 130€ -

3 personnes (Chambres d'hôtes) : 180€ -

La Longère des Hirondelles

06 61 75 57 88

lalongeredeshirondelles@gmail.com

Visité par l'Office de tourisme le 04/05/2023

1 Lieu-dit La Prevotais

22650 - Beaussais-sur-Mer



Chambre d'hôtes



14 personnes - 4 chambre(s)

Ouvert du lundi 01 janvier 2024 au mardi 31 décembre 2024

Deux personnes (Chambres d'hôtes) : 90€ à 110€ -

Les Bruyères d'Erquy

Gîtes de France, Accueil Vélo, Etape Rando

Bretagne - 3 épis

contact@lesbruyeres-erquy.com

06 81 85 55 46

www.lesbruyeres-erquy.com

111 rue des Hôpitaux

22430 - Erquy



Chambre d'hôtes



Charte éco-responsable

14 personnes - 5 chambre(s)

Ouvert du vendredi 29 mars 2024 au jeudi 31 octobre 2024

Deux personnes (Chambres d'hôtes) : 83€ à 96€ - Tarif pour 2 personnes: les taxes de séjour de 0.70 euro seront à ajouter

Nuitée (chambre d'hôtes) : 119€ à 144€ - Tarif pour 3 personnes. Les Taxes de séjour de 0.70 euro par adulte et par nuit

Nuitée (chambre d'hôtes) : 168€ à 188€ - tarif pour 4 personnes: les taxes de séjour de 0.70 euro seront à ajouter

Chambre d'hôtes Cap Fréhel

06 63 22 31 00

leroy.caroline@wanadoo.fr

Visité par l'Office de tourisme le 06/07/2023

12 Rue des Ormes

22240 - Fréhel



Chambre d'hôtes



7 personnes - 2 chambre(s)

Ouvert du samedi 10 février 2024 au lundi 30 septembre 2024

Deux personnes (Chambres d'hôtes) : 68€ à 72€ - Tarif mini à partir de 2 nuitées

3 personnes (Chambres d'hôtes) : 88€ à 92€ - Tarif mini à partir de 2 nuitées

4 personnes (chambres d'hôtes) : 98€ à 102€ - Tarif mini à partir de 2 nuitées

La Fontaine de Resnel

Gîtes de France, Etape Rando Bretagne - 3

épis

02 96 27 43 58

06 40 87 73 14

lafontainederesnel@gmail.com

<https://www.lafontainederesnel.com/>

5 Rue du Moulin

22240 - Fréhel



Chambre d'hôtes



Charte éco-responsable

12 personnes - 4 chambre(s)

Ouvert du lundi 01 avril 2024 au mardi 31 décembre 2024

Une personne (Chambres d'hôtes) : 67€ -

Deux personnes (Chambres d'hôtes) : 75€ -

Personne supplémentaire (Chambres d'hôtes) : 18€ -

M. et Mme Urfié

Gîtes de France - 2 épis

02 96 31 51 29

06 25 79 82 90

infos@locations-erquy.com

www.locations-erquy.com

2 route de Launay

22240 - La Bouillie



Chambre d'hôtes



9 personnes - 3 chambre(s)

Ouvert du lundi 01 janvier 2024 au mardi 31 décembre 2024

Deux personnes (Chambres d'hôtes) : 60€ - 30€ par personne supplémentaire

Besoin de plus de détails et photos ?

Consultez : www.dinan-capfrehel.com/votre-sejour/ou-dormir

Mise à jour le 06/06/2024

4

Le Clos

Gîtes de France, Etape Rando Bretagne - 2 épis

6 Le Clos
22550 - Matignon

06 31 73 86 83
02 96 41 14 56

Chambre d'hôtes



4 personnes - 2 chambre(s)

Ouvert du jeudi 15 février 2024 au vendredi 15 novembre 2024

L'île Valentine

Visité et qualifié par l'office de tourisme le 01/06/2023

1 rue du Clos Girard
22550 - Matignon

02 96 41 03 56
07 86 63 30 44

ilevalentine@orange.fr
www.ilevalentine.fr

Chambre d'hôtes



6 personnes - 2 chambre(s)

Ouvert du samedi 13 avril 2024 au dimanche 06 octobre 2024

Une personne (Chambres d'hôtes) : 45€ -
Deux personnes (Chambres d'hôtes) : 55€ -

Nuitée (chambre d'hôtes) : 90€ - Chambre Bréhat
Nuitée (chambre d'hôtes) : 85€ - Chambre Belle-Ile + 56€ pour la 2eme chambre Belle-Ile (2 petits lits)

Chambres la Rompardais

Gîtes de France - 3 épis

10 La Rompardais
22130 - Pléven

02 56 11 97 26
06 28 23 78 42

larompardais@gmail.com

<https://www.chambresdhotelslarompardais.com/>

Chambre d'hôtes



11 personnes - 4 chambre(s)

Ouvert du lundi 01 janvier 2024 au mardi 31 décembre 2024 Location du 15 juin au 14 septembre 2023 : 2 nuits consécutives minimum

Une personne (Chambres d'hôtes) : 59€ à 68€ -
Deux personnes (Chambres d'hôtes) : 68€ à 81€ -
Personne supplémentaire (Chambres d'hôtes) : 25€ -
: € - Détails de tarifs selon chambres www.chambresdhotelslarompardais.com/

B&B Château des Tertres

06 09 48 20 42

Visité par l'Office de tourisme le 29/11/2019

43 rue des Plages
22240 - Plévenon

Chambre d'hôtes

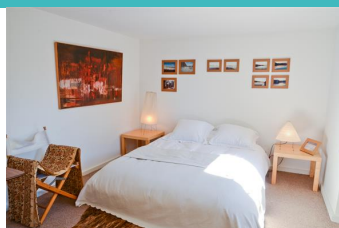

2 personnes - 1 chambre(s)

Ouvert du lundi 01 janvier 2024 au mardi 31 décembre 2024

Deux personnes (Chambres d'hôtes) : 150€ - pour 2 personnes
Ménage fin de séjour : 35€ -

Ker Leon

Gîtes de France, Accueil Vélo, Etape Rando Bretagne - 3 épis

12 La Porte Morin
22240 - Plévenon

09 86 31 74 68
06 15 28 37 35
contact@kerleon.fr
kerleon.fr

Chambre d'hôtes



12 personnes - 5 chambre(s)

Ouvert du dimanche 03 mars 2024 au mardi 12 novembre 2024

Une personne (Chambres d'hôtes) : 75€ à 90€ - Petit-déjeuner inclus
Deux personnes (Chambres d'hôtes) : 80€ à 95€ - Petit-déjeuner inclus
3 personnes (Chambres d'hôtes) : 105€ - Petit-déjeuner inclus
: € - Toussaint : nous consulter

La Boucalinière

Chambre d'Hôtes Référence -

18 La Ville Richard
22240 - Plurien

02 96 72 45 61

laboucaliniere@gmail.com
www.laboucaliniere.fr

Chambre d'hôtes



6 personnes - 3 chambre(s)

Ouvert du samedi 13 avril 2024 au dimanche 28 avril 2024 2 nuitées minimum
du mercredi 08 mai 2024 au dimanche 12 mai 2024 2 nuitées minimum
du samedi 08 juin 2024 au dimanche 01 septembre 2024 2 nuitées minimum

Deux personnes (Chambres d'hôtes) : 85€ à 90€ - Hors taxe de séjour

Besoin de plus de détails et photos ?

Consultez : www.dinan-capfrehel.com/votre-sejour/ou-dormir

Mise à jour le 06/06/2024

5

Les chambres de Ruca
Gîtes de France - 2 épis

Launay Thébault
22550 - Ruca



06 72 67 39 23
02 96 83 70 02
<https://www.gites-de-france.com/fr/bretagne/cotes-darmor/les-chambres-de-ruca-22q510399>

Chambre d'hôtes



6 personnes - 2 chambre(s)

Ouvert du lundi 01 avril 2024 au vendredi 01 novembre 2024

Une personne (Chambres d'hôtes) : 47€ à 50€ - 57€ pour une nuit 55€ à partir de 2 nuits

Deux personnes (Chambres d'hôtes) : 55€ à 58€ -

3 personnes (Chambres d'hôtes) : 90€ -

Chambre Ker Issuan

06 33 08 10 22
kerissuan@gmail.com

Visité par l'Office de tourisme le 22/03/2021
1 Allée des Tertres
Saint-Jaguel
22380 - Saint-Cast-le-Guildo



Chambre d'hôtes



2 personnes - 1 chambre(s)

Ouvert du lundi 01 janvier 2024 au mardi 31 décembre 2024

Deux personnes (Chambres d'hôtes) : 75€ - Mai à septembre

Deux personnes (Chambres d'hôtes) : 80€ - Octobre à avril

Mme Le Guillerm

Gîtes de France - 3 épis

18 Rue de la Fosserolle
22380 - Saint-Cast-le-Guildo



06 60 14 93 39
dominique.leguillerm@orange.fr

Chambre d'hôtes



4 personnes - 2 chambre(s)

Ouvert du lundi 01 janvier 2024 au mardi 31 décembre 2024

Deux personnes (Chambres d'hôtes) : 65€ -

La Cerisaie

Rando Accueil, Accueil Vélo, Etape Rando
Bretagne -

30 Avenue de Pen Guen
22380 - Saint-Cast-le-Guildo



06 03 96 00 38

gilles.philouze@wanadoo.fr
lacerisaie.cleasite.fr

Chambre d'hôtes



4 personnes - 2 chambre(s)

Ouvert du lundi 01 janvier 2024 au mardi 31 décembre 2024

Une personne (Chambres d'hôtes) : 80€ -

Deux personnes (Chambres d'hôtes) : 80€ -

3 personnes (Chambres d'hôtes) : 140€ -

4 personnes (chambres d'hôtes) : 140€ -

Ker Louissette

Accueil Vélo, Etape Rando Bretagne,
Chambre d'Hôtes Référence -

11 Rue de la Corvais
22380 - Saint-Cast-le-Guildo



06 27 69 78 88
isabelle.raux@club-internet.fr

Chambre d'hôtes



4 personnes - 2 chambre(s)

Ouvert du lundi 01 janvier 2024 au mardi 31 décembre 2024

Deux personnes (Chambres d'hôtes) : 62€ à 64€ -

La maison d'hôtes des marées

Visité par l'Office de tourisme le 21/05/2024
2 Chemin du Port aux Oranges
22380 - Saint-Cast-le-Guildo



07 85 56 17 04
dummais@gmail.com

Chambre d'hôtes



4 personnes - 2 chambre(s)

Ouvert du samedi 01 juin 2024 au mardi 12 novembre 2024

Une personne (Chambres d'hôtes) : 99€ - 10% de remise à partir de la troisième nuitée

Deux personnes (Chambres d'hôtes) : 110€ - 10% de remise à partir de la troisième nuitée

3 personnes (Chambres d'hôtes) : 125€ - 10% de remise à partir de la troisième nuitée

4 personnes (chambres d'hôtes) : 140€ - 10% de remise à partir de la troisième nuitée

Besoin de plus de détails et photos ?

Consultez : www.dinan-capfrehel.com/votre-sejour/ou-dormir

Mise à jour le 06/06/2024

6

CHAMBRES D'HÔTES / GÎTES D'ÉTAPE

Bleu Outremer

7 Avenue des Tilleuls
22380 - Saint-Cast-le-Guildo

06 70 64 82 06

bleu.outremer22@gmail.com
<https://www.bleu-outremer.fr/>

Chambre d'hôtes



7 personnes - 3 chambre(s)

Ouvert du lundi 01 janvier 2024 au mardi 31 décembre 2024

Villa Blanc Marine

Gîtes de France - 3 épis
26 Avenue de Pen Guen
22380 - Saint-Cast-le-Guildo

02 96 81 05 36

06 30 06 73 63

remy.husson@orange.fr
<https://www.gitesdarmor.com/location-vacances/chambre-hote-saint-cast-le-guildo-22G510493.html#suivant>

Chambre d'hôtes



10 personnes - 4 chambre(s)

Ouvert du mercredi 10 janvier 2024 au mardi 17 décembre 2024

Deux personnes (Chambres d'hôtes) : 95€ à 130€ -

3 personnes (Chambres d'hôtes) : 115€ à 143€ -

Une personne (Chambres d'hôtes) : 85€ à 120€ -

Deux personnes (Chambres d'hôtes) : 65€ à 85€ -

3 personnes (Chambres d'hôtes) : 110€ -

4 personnes (chambres d'hôtes) : 135€ -

Les Jeux du Vent

Visité par l'Office de tourisme le 20/05/2024
65 Grande Rue
22750 - Saint-Jacut-de-la-Mer

06 82 95 95 31

lesjeuxduvent@icloud.com

Chambre d'hôtes



3 personnes - 1 chambre(s)

Ouvert du lundi 01 janvier 2024 au dimanche 30 juin 2024
du dimanche 01 septembre 2024 au mardi 31 décembre 2024

Ker Naikmoo

Visité par l'Office de tourisme le 20/05/2024
65 Grande Rue
22750 - Saint-Jacut-de-la-Mer

06 82 95 95 31

kernaikmoo@icloud.com

<https://kernaikmoo-67.webselfsite.net/accueil>

Chambre d'hôtes

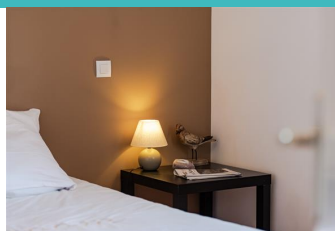

4 personnes - 2 chambre(s)

Ouvert du lundi 01 janvier 2024 au mardi 31 décembre 2024

Deux personnes (Chambres d'hôtes) : 120€ -

Deux personnes (Chambres d'hôtes) : 90€ à 100€ - Tarif dégressif au-delà de deux nuits

Tarif animal : 10€ -

La Maison de Biord

Accueil Vélo, Etape Rando Bretagne,
Chambre d'Hôtes Référence -

11 rue de Biord
22750 - Saint-Jacut-de-la-Mer

06 71 65 24 67

lamaisondebiord@gmail.com
<https://lamaisondebiord.com/>

Chambre d'hôtes



Charte éco-responsable



4 personnes - 2 chambre(s)

Ouvert du lundi 01 janvier 2024 au mardi 31 décembre 2024

Une personne (Chambres d'hôtes) : 130€ -

Deux personnes (Chambres d'hôtes) : 150€ -

3 personnes (Chambres d'hôtes) : 170€ -

4 personnes (chambres d'hôtes) : 190€ -

L'Ormelière

CléVacances, Atout France - 3 clés
Visité par l'Office de tourisme le 07/09/2022
19 chemin des Moines
22750 - Saint-Jacut-de-la-Mer

06 41 50 70 71

rouaultmesnier@gmail.com

Chambre d'hôtes



4 personnes - 2 chambre(s)

Ouvert du mercredi 01 mai 2024 au dimanche 30 juin 2024
du dimanche 01 septembre 2024 au lundi 30 septembre 2024

Une personne (Chambres d'hôtes) : 100€ -

Deux personnes (Chambres d'hôtes) : 120€ -

Besoin de plus de détails et photos ?

Consultez : www.dinan-capfrehel.com/votre-sejour/ou-dormir

Mise à jour le 06/06/2024

7

Gîte d'étape du Domaine de l'Entre-

Deux

Etape Rando Bretagne -

1 rue de la Ville Saint-Ber
22240 - Plévenon

06 07 78 77 62

aurore-bahi@orange.fr

domainedelentre2@gmail.com

<http://domainedelentre-deux.bzh/>



Gîte d'étape



32 personnes - 6 chambre(s)

Ouvert du lundi 01 avril 2024 au lundi 30 septembre 2024

Nuitée (en gîtes étapes, séjour, groupes) : 18€ à 20€ - Supplément 5 € (house de couette) et 2.5 € (kit serviette)

Deux personnes (Chambres d'hôtes) : 65€ - Petit déjeuner inclus

Village de Yourtes 1 étoile
Le Bourg
22650 - Beaussais-sur-Mer

06 88 45 29 67
contact@villagedeyourtes.com
www.villagedeyourtes.com



Atout France



Camping des Hautes Grées 3 étoiles
123 rue Saint-Michel
Les Hôpitaux
22430 - Erquy

02 96 72 34 78
contact@hautesgrees.fr
www.camping-hautes-grees.com



Etape Rando Bretagne, Atout France,
Accueil Vélo, Qualité Tourisme, Camping
Qualité Bretagne



Ouvert du samedi 24 février 2024 au lundi 23 décembre 2024
50 emplacements

Locatif nuitée : 54€ à 100€ - Base deux pers. +10 € par pers. supplémentaire.
Locatif nuitée : 70€ à 120€ - les samedis, vacances scolaires, jours fériés
Tarif animal : 3€ -
Locatif nuitée : 10€ - personne supplémentaire /jour/pers (enfant ou adulte)
Autres : 5€ - Frais de dossier : 5€ pour chaque réservation

Ouvert du vendredi 29 mars 2024 au lundi 30 septembre 2024
174 emplacements

Location Mobil Home/Caravane (semaine) : 350€ à 1561€ - location semaine mobilhome
Forfait journalier camping car (2 adultes, 1 emplacement, 1 camping car) : 19€ à 25€ - avec électricité
Tarif/jour (2 adultes, emplacement, voiture) : 19€ à 40€ - avec électricité
Tarif animal : 2€ à 3€ -

Camping d'Armor 2 étoiles
La Ville Oie Pléhérel-Plage
22240 - Fréhel

02 96 41 44 30
www.camping-armor-bretagne.com
02 96 62 68 65
camping.armor@wanadoo.fr



Atout France



Camping du Pont de l'Etang Non Classé
Boulevard de la Manche
Pléhérel-Plage
22240 - Fréhel

02 96 41 40 45
02 96 41 40 12 (hors saison)
camping-municipal.frehel@orange.fr
www.camping.frehel.info



Atout France



Ouvert du samedi 06 avril 2024 au dimanche 22 septembre 2024 pour la location d'emplacement nu

Tarif/jour (2 adultes, emplacement, voiture) : 12,65€ à 16,85€ - tente ou caravane
Forfait journalier camping car (2 adultes, 1 emplacement, 1 camping car) : 18,05€ à 22,25€ - Electricité comprise
Location Mobil Home/Caravane (semaine) : 224,5€ à 722€ - Mobil home 4/6 personnes
Tarif animal : 1€ -

Ouvert du lundi 01 avril 2024 au dimanche 03 novembre 2024
900 emplacements

Tarif/jour (2 adultes, emplacement, voiture) : 12€ à 16,2€ -
Forfait journalier camping car (2 adultes, 1 emplacement, 1 camping car) : 15,9€ à 19,95€ - avec électricité
Tarif animal : 0,85€ à 1,25€ -
Taxe de séjour : 0,2€ -

Camping les Étangs 2 étoiles
25 rue des Étangs
35780 - La Richardais

02 99 88 50 80
campinglesetangs@gmail.com
www.camping-lesetangs-larichardais.com



Atout France



Camping Le Vallon aux Merlettes 4 étoiles
43 rue du Docteur Jobert
22550 - Matignon

02 96 80 37 99
contact@campingdematignon.com
www.vallonauxmerlettes.com



Etape Rando Bretagne, Atout France,
Accueil Vélo, Qualité Tourisme, Camping
Qualité Bretagne

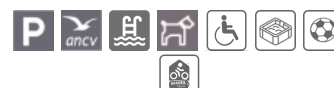

Charte éco-responsable

Ouvert
61 emplacements

Tarif/jour (2 adultes, emplacement, voiture) : 15€ - forfait emplacement +2 pers /nuit (hors électricité + taxe de séjour)
Location Mobil Home/Caravane (semaine) : 60€ à 735€ - Selon saison et nombre d'occupants par jour ou par semaine.
Location Chalet/Yourte/Cabane/Roulotte (semaine) : 40€ à 390€ -
3€ - moins de 13 ans

Ouvert du samedi 06 avril 2024 au dimanche 22 septembre 2024
117 emplacements

Tarif/jour (2 adultes, emplacement, voiture) : 94,5€ à 140€ - emplacement nature
Tarif animal : € -
Location Mobil Home/Caravane (semaine) : 294€ à 756€ - 4personnes
Locatif semaine : 292€ à 427€ - Tente aménagée

Besoin de plus de détails et photos ?

Consultez : www.dinan-capfrehel.com/votre-sejour/ou-dormir/en-camping

Camping Le Frêche à l'Âne 3 étoiles

6 rue du Champ St-Paul

Le Bourg

22550 - Plébouille

02 96 41 08 72

06 73 35 46 30

info@camping-frechealane.com

www.camping-frechealane.com



Etape Rando Bretagne, Atout France, Accueil Vélo



Ouvert du lundi 01 avril 2024 au jeudi 31 octobre 2024

80 emplacements

Tarif/jour (2 adultes, emplacement, voiture) : 16€ à 21€ - électricité 10A inclus

Tarif animal : 1,5€ -

Locatif semaine : 210€ à 658€ - de 2 à 6 personnes

Camping Municipal Non Classé

Parc de la Mairie

Le Bourg

22130 - Pléven

02 96 84 46 71

camping.pleven@wanadoo.fr

www.pleven.fr

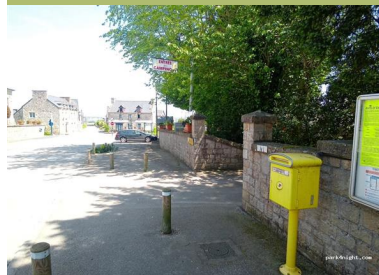

Atout France



Ouvert du samedi 01 juin 2024 au vendredi 15 novembre 2024

40 emplacements

Tarif/jour (2 adultes, emplacement, voiture) : 12€ - Forfait 2 pers 1 voit ou 1 camping-car 1caravane ou 1 tente avec électricité

Autres : 9€ - Forfait 1 pers 1 voit ou 1 camping-car 1caravane ou 1 tente avec électricité

Camping du Cap Fréhel Non Classé

RD34

22240 - Plévenon

02 96 41 43 34

02 96 41 43 06

camping-cap-frehel@hotmail.fr

mairie.plevenon.capfrehel@wanadoo.fr



Ouvert du samedi 06 avril 2024 au vendredi 14 juin 2024 Ouvert uniquement pour les camping-cars (pas de service)

Tarif/jour (2 adultes, emplacement, voiture) : 13,2€ -

Forfait journalier camping car (2 adultes, 1 emplacement, 1 camping car) : 12,8€ à 17,8€ -

Autres : 5€ - électricité

Tarif animal : 1,1€ -

Camping Municipal Non Classé

Le Bourg

22130 - Plorec-sur-Arguenon

02 96 83 01 04

mairieplorec@orange.fr



Ouvert du mercredi 01 mai 2024 au lundi 30 septembre 2024

10 emplacements

Autres : € - Emplacement seul. (+2,50€/adulte et 1€/enfant de 0 à 7 ans)

Autres : € - Electricité

Camping Entre Deux Caps 2 étoiles

17 Rue du Honchet

22240 - Plurien

02 96 72 06 17

http://campingentredeuxcaps.fr/



Atout France



Ouvert du vendredi 01 mars 2024 au mardi 15 octobre 2024

100 emplacements

Forfait journalier camping car (2 adultes, 1 emplacement, 1 camping car) : 14€ à 16€ - Hors taxe de séjour (0,20 cts/pers.) et électricité (4€)

Tarif/jour (2 adultes, emplacement, voiture) : 17,6€ -

Location Mobil Home/Caravane (semaine) : 270€ à 390€ - Pour 2 personnes

Location Mobil Home/Caravane (semaine) : 330€ à 530€ - Pour 4 personnes

Location Mobil Home/Caravane (semaine) : 400€ à 600€ - Pour 6 personnes

Parc Emeraude Non Classé

30, le Hazay

Le Hazay

22240 - Plurien

02 96 72 42 09

06 50 23 32 95

michel.charlot833@orange.fr

parcemeraude.com



Bienvenue à la ferme



Ouvert du lundi 01 janvier 2024 au mardi 31 décembre 2024

6 emplacements

Location Chalet/Yourte/Cabane/Roulotte (semaine) : 300€ à 490€ - Châlet 4 personnes

Location Chalet/Yourte/Cabane/Roulotte (semaine) : 350€ à 550€ - Châlet 6 personnes

Location Chalet/Yourte/Cabane/Roulotte (semaine) : 110€ - Châlet 4 personnes - Tarifs WE : vendredi au dimanche (hors juillet et août)

Location Chalet/Yourte/Cabane/Roulotte (semaine) : 130€ - Châlet 6 personnes - Tarifs WE : vendredi au dimanche (hors juillet et août)

Besoin de plus de détails et photos ?

Consultez : www.dinan-capfrehel.com/votre-sejour/ou-dormir/en-camping

Mise à jour le 06/06/2024

10

Camping Village Insolite 1 étoile
Chemin des Dis
35114 - Saint-Benoît-des-Ondes

06 88 45 29 67
contact@levillageinsolite.com
www.levillageinsolite.com



Atout France



Ouvert du lundi 01 janvier 2024 au mardi 31 décembre 2024
50 emplacements

Tarif/jour (2 adultes, emplacement, voiture) : 65€ à 110€ - 10 € par nuit supplémentaire, 7€ le petit déjeuner, 3€ par animal, - 5€ de frais

Camping Le Châtelet 5 étoiles
Rue des Nouettes
22380 - Saint-Cast-le-Guildo

02 96 41 96 33
contact@lechatelet.com
www.lechatelet.com



Etape Rando Bretagne, Atout France



Ouvert du samedi 06 avril 2024 au dimanche 29 septembre 2024
192 emplacements

Locatif semaine : 481€ à 2775€ -

Tarif animal : € -

Tarif/jour (2 adultes, emplacement, voiture) : 58€ à 95€ - 2 nuits minimum

Camping Mirabel Les Mielles 4 étoiles
Boulevard de la Vieux Ville
22380 - Saint-Cast-le-Guildo

02 96 41 87 60
<https://www.mirabel-mielles.com/>
mielles@mirabel-campings.com



Atout France



Ouvert du samedi 06 avril 2024 au dimanche 27 octobre 2024
147 emplacements

Location Mobil Home/Caravane (semaine) : 444€ à 1126€ -

Camping Les Blés d'Or 4 étoiles
12 rue Roger Roullier
La Chapelle
22380 - Saint-Cast-le-Guildo

02 96 41 99 93
camping-les-bles-dor@wanadoo.fr
www.campinglesblesdor.fr



Atout France



Ouvert du lundi 01 avril 2024 au jeudi 31 octobre 2024
du mercredi 01 novembre 2023 au dimanche 31 mars 2024

Forfait journalier camping car (2 adultes, 1 emplacement, 1 camping car) : € -

Emplacement avec SANITAIRE INDIVIDUEL (2 pers, élec, emplace, 1 voit, sanitaire)

Location Mobil Home/Caravane (semaine) : € - Location Mobil Home et Chalet

Tarif/jour (2 adultes, emplacement, voiture) : € - Emplacement traditionnel avec accès aux blocs sanitaires

Locatif nuitée : € -

Camping Capfun de Galinée 4 étoiles
11 Rue de Galinée
22380 - Saint-Cast-le-Guildo

02 96 41 galinee@capfun.com
<https://www.capfun.com/camping-france>
FR.ht
<https://thelisesa.com/camping-chateaugalinee&track=&PH>



Atout France



Ouvert du samedi 06 avril 2024 au samedi 14 septembre 2024
406 emplacements

Location Mobil Home/Caravane (semaine) : 314€ à 2492€ -

Camping Mirabel La Crique 3 étoiles
10 rue de la Mare
22380 - Saint-Cast-le-Guildo

02 96 41 89 19
<https://www.mirabel-crique.com/>
crique@mirabel-campings.com



Etape Rando Bretagne, Atout France



Ouvert du samedi 06 avril 2024 au lundi 28 octobre 2024
66 emplacements

Tarif/jour (2 adultes, emplacement, voiture) : 18€ à 21€ -

Locatif semaine : 439€ à 650€ -

Besoin de plus de détails et photos ?

Consultez : www.dinan-caprehel.com/votre-sejour/ou-dormir/en-camping

Mise à jour le 06/06/2024

11

CAMPINGS

Camping de Pen Guen 3 étoiles
Avenue de Pen Guen
22380 - Saint-Cast-le-Guildo

02 96 41 92 18
06 85 96 82 70
campingpen-guen@orange.fr
<https://www.campingpen-guen.com/>



Atout France



Ouvert du mardi 02 avril 2024 au lundi 30 septembre 2024
300 emplacements

Tarif/jour (2 adultes, emplacement, voiture) : 10,7€ à 22,7€ -
Location Mobil Home/Caravane (semaine) : 490€ à 1400€ -
Locatif nuitée : 42€ à 80€ -
Tarif animal : 2€ -

Camping de la Baie 2 étoiles
12 Rue du Tertre de la Fontaine
22380 - Saint-Cast-le-Guildo

02 96 41 82 67
06 70 47 67 57



Ouvert du lundi 01 avril 2024 au mardi 15 octobre 2024
59 emplacements

Tarif/jour (2 adultes, emplacement, voiture) : 17,6€ -
Forfait journalier camping car (2 adultes, 1 emplacement, 1 camping car) : 14€ à 16€ -
Location Mobil Home/Caravane (semaine) : 330€ à 600€ -

Camping Mirabel Les 4 Vaulx 2 étoiles
Rue des 4 Vaulx
22380 - Saint-Cast-le-Guildo

02 96 41 29 75
<https://www.mirabel-4vaulx.com/>
4vaulx@mirabel-campings.com
02 96 41 87 60



Etape Rando Bretagne, Atout France



Ouvert du samedi 04 mai 2024 au samedi 14 septembre 2024
43 emplacements

Forfait journalier camping car (2 adultes, 1 emplacement, 1 camping car) : 25€ à 31€ -
Locatif semaine : 328€ à 467€ -

Camping Mirabel Le Clos Tranquille
2 étoiles
12 rue Guy Homery
La Goudeoir
22380 - Saint-Cast-le-Guildo

02 96 41 29 72
www.mirabel-clostranquille.com
02 96 41 87 60
clos@mirabel-campings.com



Atout France



Ouvert du mercredi 01 mai 2024 au dimanche 15 septembre 2024
74 emplacements

Tarif/jour (2 adultes, emplacement, voiture) : 11,5€ à 17€ - Electricité 4.50€
Locatif semaine : 337€ à 755€ -

Camping de la Manchette 3 étoiles
24 Rue de la Manchette
22750 - Saint-Jacut-de-la-Mer

02 96 27 70 33
<https://www.campingmunicipaldelamanche.com>
camping.lamanchette@orange.fr



Etape Rando Bretagne, Atout France,
Accueil Vélo



Ouvert du lundi 01 avril 2024 au lundi 30 septembre 2024
273 emplacements

Tarif/jour (2 adultes, emplacement, voiture) : 16,5€ à 21€ - selon période (réductions pour certains publics)
Tarif animal : 2,5€ -
Autres : 5€ à 7€ - Forfait randonneur itinérant (pédestre ou cyclo)
Locatif nuitée : 18€ - Location Dk Bane avec ou sans matelas

Camping d'Aleth 2 étoiles
Allée Gaston Buy
Saint-Servan
35400 - Saint-Malo

02 90 63 02 13
campingsaintmalo@gmail.com
www.camping-saintmalo.fr



Atout France



Ouvert du jeudi 28 mars 2024 au lundi 30 septembre 2024
227 emplacements

: 20€ à 25€ - Emplacement forfait avec ou sans électricité par nuit.
Location Chalet/Yourte/Cabane/Roulotte (semaine) : 445€ à 655€ - Location 4 personnes à la semaine selon haute ou basse saison.
: 4€ - Enfant de 6 à 17 ans / gratuit pour les moins de 6 ans
Tarif animal : 3€ - Par jour pour un animal vacciné.
: 9,5€ -

Besoin de plus de détails et photos ?

Consultez : www.dinan-capfrehel.com/votre-sejour/ou-dormir/en-camping

Mise à jour le 06/06/2024

12

CAMPINGS

Lodge 3ch - Camping Le Châtelet
Rue des Nouettes
22380 - Saint-Cast-le-Guildo

02 96 41 96 33
contact@lechatelet.com
www.lechatelet.com



Etape Rando Bretagne, Atout France



Ouvert
216 emplacements

Locatif semaine : 407€ à 555€ -

Tente Pendola - Camping Le Châtelet
Rue des Nouettes
22380 - Saint-Cast-le-Guildo

02 96 41 96 33
contact@lechatelet.com
www.lechatelet.com



Etape Rando Bretagne, Atout France



Ouvert
216 emplacements

Locatif nuitée : € -

Besoin de plus de détails et photos ?

Consultez : www.dinan-capfrehel.com/votre-sejour/ou-dormir/en-camping

Mise à jour le 06/06/2024

AUTRES HÉBERGEMENTS

Hébergement familial et de groupe
Maison d'accueil de la Congrégation
de la Divine Providence
11 rue Guy Homery
22130 - Créhen

02 96 84 14 51
reservation@divineprovidence.fr
www.divineprovidence-crehen.org



Ouvert

Nuitée : € - 14 à 17€/personne en chambre double. 16 à 23€ en simple
Petit-déjeuner : € - Déjeuner + Dîner: 14€
Nuitée : 20€ - en maison indépendante (cuisine équipées) (prix par personne)

Centre de vacances
Centre PEP du Cap Fréhel
6 rue du Cap
22240 - Plévenon

02 96 41 43 37
07 88 55 60 84
capfrehel@lespepbretagne.org
www.sejours-pep22.com/Presentation-
centre-pep-cap-frehel_125.html



Ouvert du samedi 20 avril 2024 au dimanche 03 novembre 2024

Pension complète : 49€ à 63€ - Dîner+nuitée+petit-déjeuner+adhésion 1.5 en plus
Demi-pension : 41€ -

Village Vacances
L'Abbaye
3 rue de l'Abbaye
CS 40051
22750 - Saint-Jacut-de-la-Mer

02 96 27 71 19
contact@abbaye-st-jacut.com
www.abbaye-st-jacut.com



Accueil Vélo, Etape Rando Bretagne, Rando
Accueil



Charte éco-responsable

Ouvert du samedi 13 janvier 2024 au mardi 31 décembre 2024

Nuitée : 45€ à 86€ - chambre individuelle, par jour et par personne
Demi-pension : 51,5€ à 92,5€ - chambre partagée, par jour et par personne
Pension complète : 58€ à 99€ - Tous les tarifs : <https://www.abbaye-st-jacut.com/labbaye-en-pratique/les-tarif>

Besoin de plus de détails et photos ?

Consultez : www.dinan-capfrehel.com/votre-sejour/ou-dormir/residences-villages-vacances

Mise à jour le 06/06/2024

14

LÉGENDE DES PICTOGRAMMES



Location le week-end



Location à la nuitée



Vue sur mer



Parking



Piscine



Animaux acceptés



Wifi



Chambre au rez de chaussée



Ascenseur



Jeux pour enfants



Locations de vélos



Espace Jacuzzi



Lits faits à l'arrivée



Accès handicap



Table d'hôte



Jardin clos



Label Accueil Vélo



Chèques vacances

Retrouvez toutes les pépites de notre destination
sur www.dinan-caprehel.com

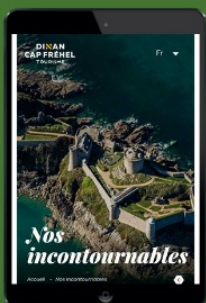

RUBRIQUE
"EXPLORER"

AGENCES DE LOCATIONS SAISONNIÈRES

A Saint-Cast-le-Guildo

Agence Arcad'Immo

7 Place du Général de Gaulle
02 96 41 90 13 / 06 33 23 52 37
www.arcadimmo22.com

Armor Conseil Immobilier

14 Rue du Duc d'Aiguillon
02 96 41 70 70
www.armorlocationsvacances.com

A Saint-Jacut-de-la-Mer

Les Pépites de Saint Jacut

21 Rue de Dinan
06 62 72 05 10
www.lespepites-saintjacut.com

Armor Conseil Immobilier

37 bis Grande Rue
02 96 87 05 44
www.armorlocationsvacances.com

Gites de France des Côtes d'Armor

02 96 62 21 75
www.gitesdarmor.com

Matignon

Armor Conseil Immobilier

15 rue Saint Germain
02 96 41 22 22
www.armorlocationsvacances.com

CONCIERGERIES

Terre Émeraude Conciergerie

06 74 82 03 64
www.terre-meraude-conciergerie.fr

Les clés de Saint Cast

06 82 38 15 10
<https://lesclesdesaintcast.fr/>

Conception : Dinan-Cap Fréhel Tourisme / L'OURS EN PLUS.

Liste non exhaustive. Informations récoltées en Janvier 2024. La responsabilité de Dinan Cap Fréhel Tourisme n'est engagée en aucune façon concernant les tarifs et les disponibilités. Nous vous conseillons de vous rapprocher du propriétaire.

INFORMATION & CONSEIL

DINAN CAP-FRÉHEL TOURISME

www.dinan-capfrehel.com / infos@dinan-capfrehel.com

Du lundi au samedi au **0 825 95 01 22** (service 0.15 € /min + prix de l'appel)

9, rue du château BP 65 261
22105 DINAN Cedex